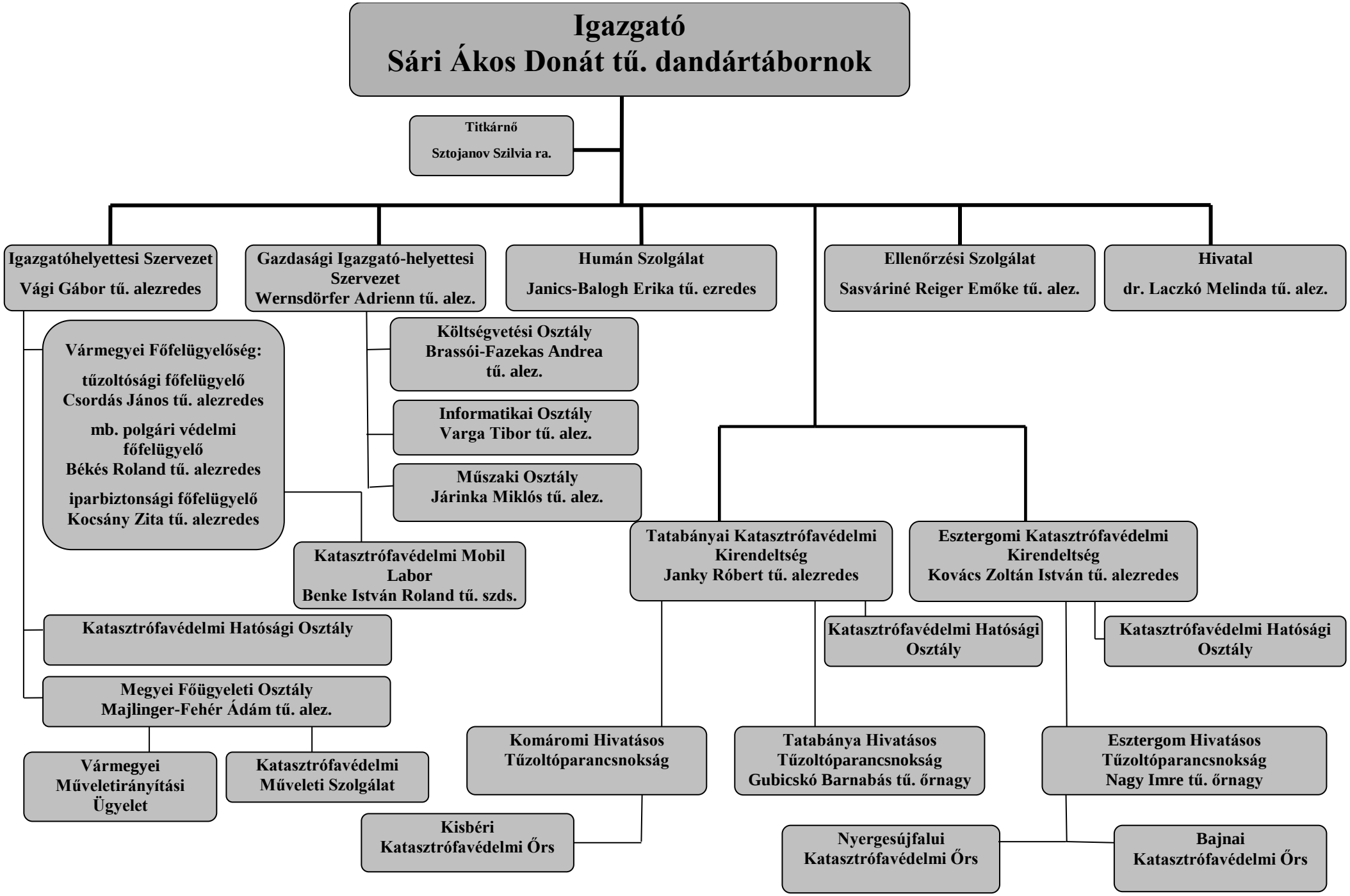A Komárom-Esztergom Vármegyei Katasztrófavédelmi Igazgatóság